

Schnitt E-E

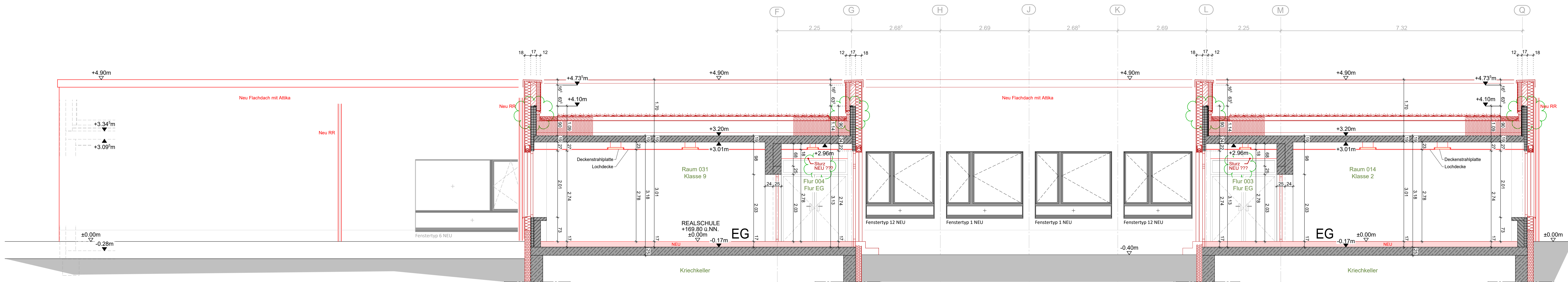

Schnitt F-F

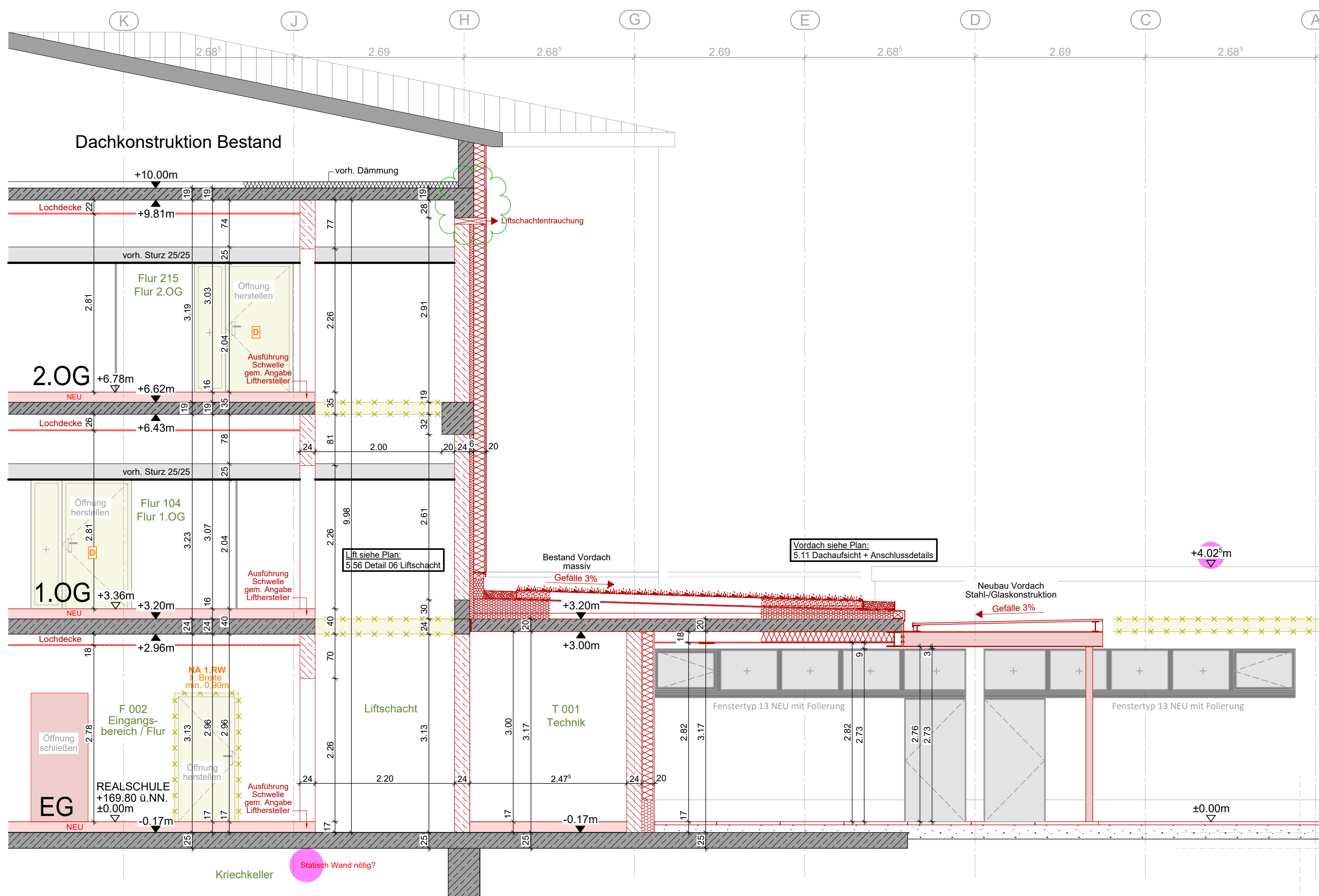

Schnitt G-G

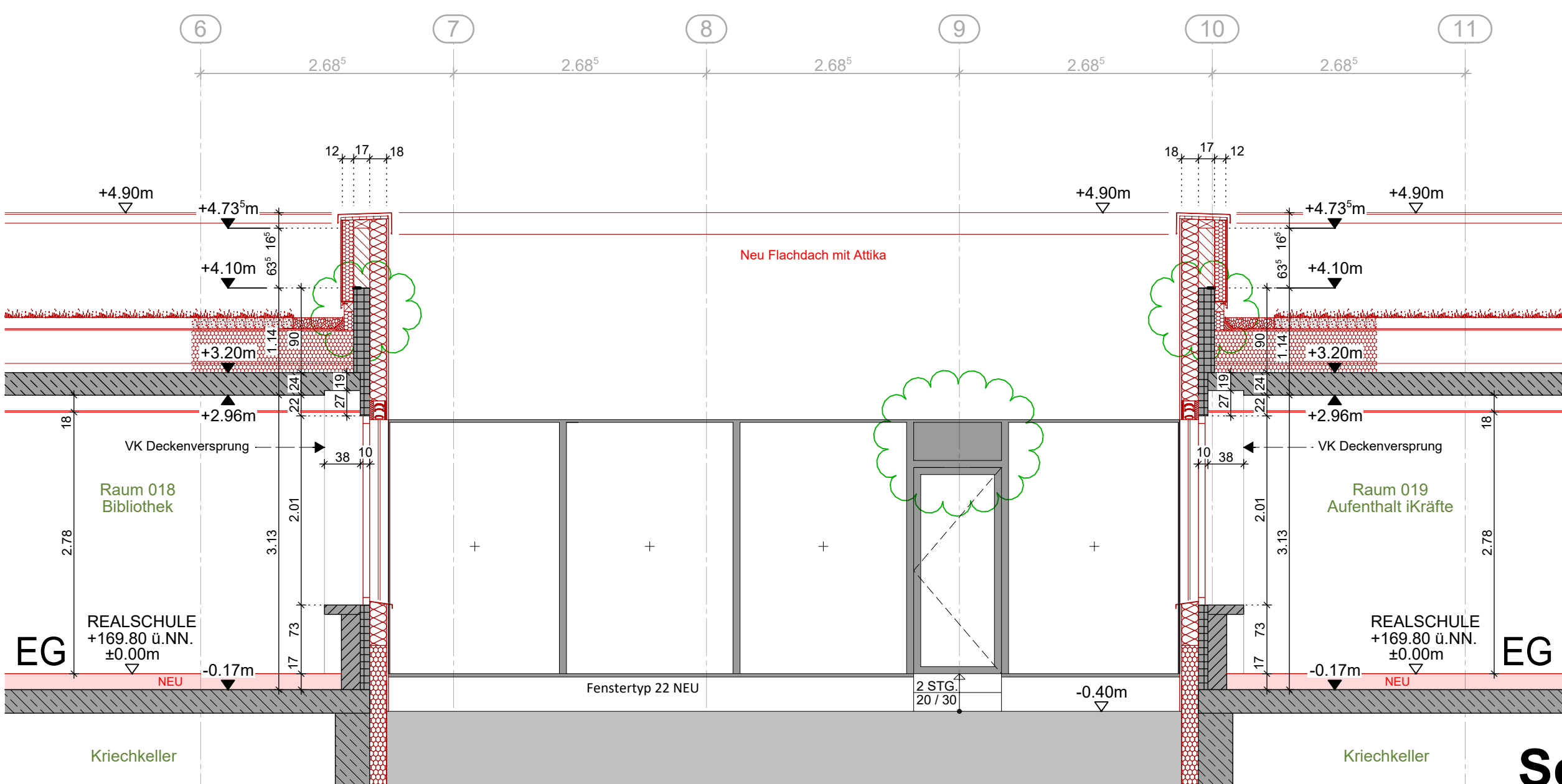

Schnitt H-H

| LEGENDE<br>ABKÜRZUNGEN | OK OBERKANTE<br>VK VORDERKANTE<br>OKFF OK FERTIGFUSSBODEN<br>OKRF OK ROHFUSSBODEN<br>BRH BRÜSTUNGSHÖHE AB OKFF<br>ÜZ ÜBERZUG<br>Stb. STAHLBETON<br>Stb. waT STAHLB. WANDARTIGER TRÄGER, OBERHALB<br>RR REGENROHR<br>WDVS WÄRMEDÄMMVERBUNDSYSTEM<br>HK HEIZKÖRPER<br>FBH FUSSBODENHEIZUNG |
|------------------------|--|
|------------------------|--|

| PROJEKTLITER | <b>OKFF REALSCHULE EG ±0.00 = +169.80 ü.NN.</b><br>(OKFF Sporthalle EG = +169.83 ü.NN.)<br><b>!ACHTUNG - Abweichung OKFF zur Sporthalle!</b>  |
|--------------|---|
| BEARBEITET   | Maßangaben für Brüstungshöhen im Grundriss gelten von OKFF (=Oberkante Fertigfußboden) bis Oberkante Rohbrüstung.   |
| GEZEICHNET   | Maßangaben für Türhöhen im Grundriss gelten von OKFF bis Unterkannte Rohsturz.  |
| PLANABGABE   | Höhenangaben Unterzüge und Stürze gelten einschließlich Rohdecke und sind mit den Schnitten zu prüfen!<br>Höhenangaben Abhangdecken beinhalten Konstruktionshöhe, d.h. von UK Abhangdecke bis UKRD.<br>Maßketten generell bezogen auf Rohbau bzw. Konstruktion, Maße zum Fassadenaufbau (z.B. WDVS) sind kursiv dargestellt.<br>Alle Ausführungspläne sind nur in Verbindung mit folgenden Plänen gültig:<br>- Statik<br>- Wärmeschutz<br>- Brandschutz<br>- TGA (Elektro / HLS)<br>- freigegebene Montagepläne |

| PLANINDEX     | Änderung / Ergänzung   | Bearbeiter |
|---------------|--|------------|
| Index Datum   | Statik + Brandschutz eingearbeitet   | JKr        |
| 01 18.03.2025 | aktueller Status   | JKr        |
| 02 08.12.2025 | aktueller Status   | JKr        |
| 03 19.01.2026 | vorh. Sturz 2 OG am Lift angepa., Liftschachtrauchung und Sturz ergänzt, Höhe Attika Bestand, Tür Innenhof mit Verbundpaneel | JKr        |
| 04 23.02.2026 |  |            |

| BAUHERR | Verbandsgemeinde Altenahr<br>Hotel am Roßberg 143, 53505 Altenahr |
|---------|---|
|---------|---|

Altenahr  
Sanierung und Neubau  
Ahrtschule Realschule Plus

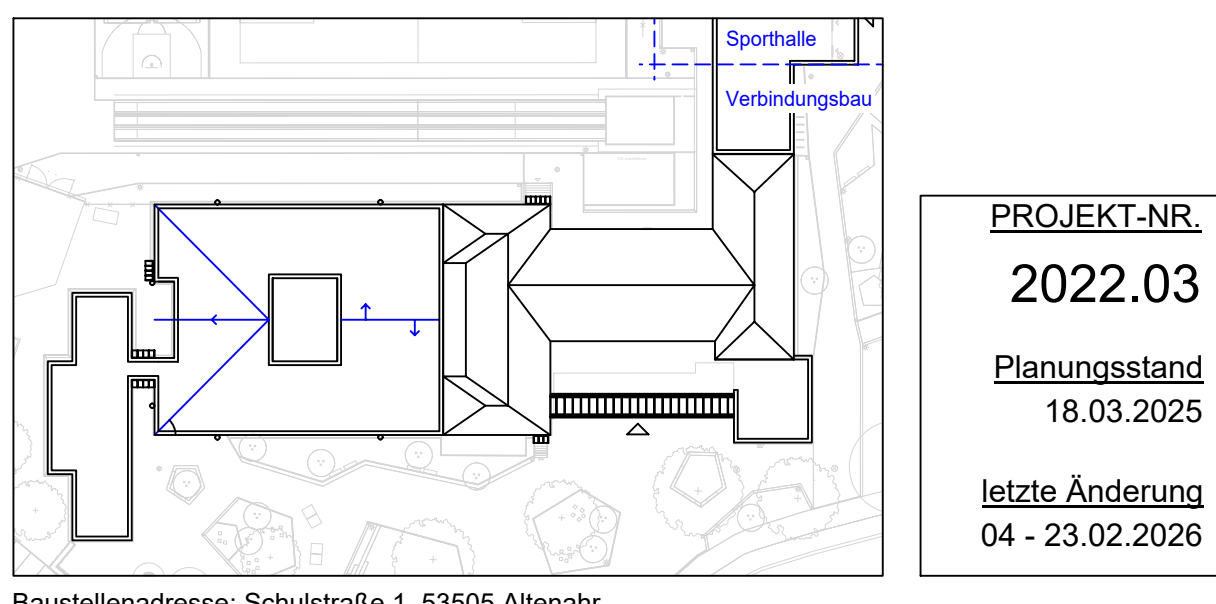

AUSFÜHRUNGSPLANUNG

| PLAN-NR.  | 5.17 - 04   |
|-----------|---|
| MASSTAB   | 1:50  |
| ARCHITEKT | RUMPF architekten + Ingenieure<br>Rammweg 97<br>50626 Andernach<br>Tel. 0 26 32-25 23-0<br>Fax 0 26 32-25 23 10<br>eMail info@architekten-rumpf.de<br>Internet www.architekten-rumpf.de |